

ESCURSIONE SUL LAGO MAGGIORE (Venerdì)

Partenza da Stresa alle ore 11.30 – rientro previsto per le ore 17.00

Isole Bella e Pescatori



L'Isola Bella sorge a breve distanza da Stresa. Oltre ad una parte del borgo di pescatori che vi sorgeva, ospita il famoso **Palazzo Borromeo**, destinato agli ospiti illustri, costruito a partire dal '600 dalla nobile famiglia feudataria del Lago Maggiore.

Al suo interno sono visitabili 25 sale riccamente decorate con ori e stucchi, quadri, statue, arazzi e lampadari in cristallo di Murano. Di grande effetto sono le **grotte**, incastonate di ciottoli di lago. Dal Palazzo si accede al **Giardino terrazzato**, dove tra statue ed azalee vivono i pavoni bianchi. Dalla terrazza più alta si gode un bel panorama del Golfo Borromeo e di Stresa.

L'Isola dei Pescatori è situata a nord dell'Isola Bella e come dice il suo nome era abitata da semplici pescatori. Ancora oggi si può passeggiare tra vecchie case con balconi in legno e stipiti in granito. Ogni via conduce al lago e piccole barche e reti ricordano l'attività degli abitanti. E' un'isola piccola ma **affascinante**. Vi si può visitare la Parrocchiale con stipiti e colonne in granito rosa di Baveno e busto in argento di San Carlo Borromeo. Vi è anche un piccolo cimitero dei pescatori. Bella vista sulle Isole Bella e Madre, su Baveno e il Mottarone.



Isola Madre



L'Isola Madre sorge al centro del Golfo Borromeo ed è la più grande delle isole del Lago Maggiore. E' interamente privata. Qui l'elemento più importante è il **Giardino botanico**, dove a partire dall'800 sono state coltivate specie esotiche provenienti da tutto il mondo. Di grande interesse la collezione di 150 varietà di **camelie**. Tra cespugli di **azalee** e **rododendri**, cipressi di palude e piante del tè girano liberi pavoni e fagiani. Dal 1978 è possibile visitare anche il Palazzo, costruito a partire dalla fine del '500 e considerato la prima

delle ville costruite sul Lago Maggiore. Rispetto al Palazzo dell'Isola Bella appare semplice, ma al suo interno sono stati portati antichi mobili in modo da ricreare l'atmosfera dei tempi passati. Importanti le collezioni di quadri del '600 lombardo, di **Teatrini delle Marionette**, di Bambole e delle uniformi dei servitori di Casa Borromeo.

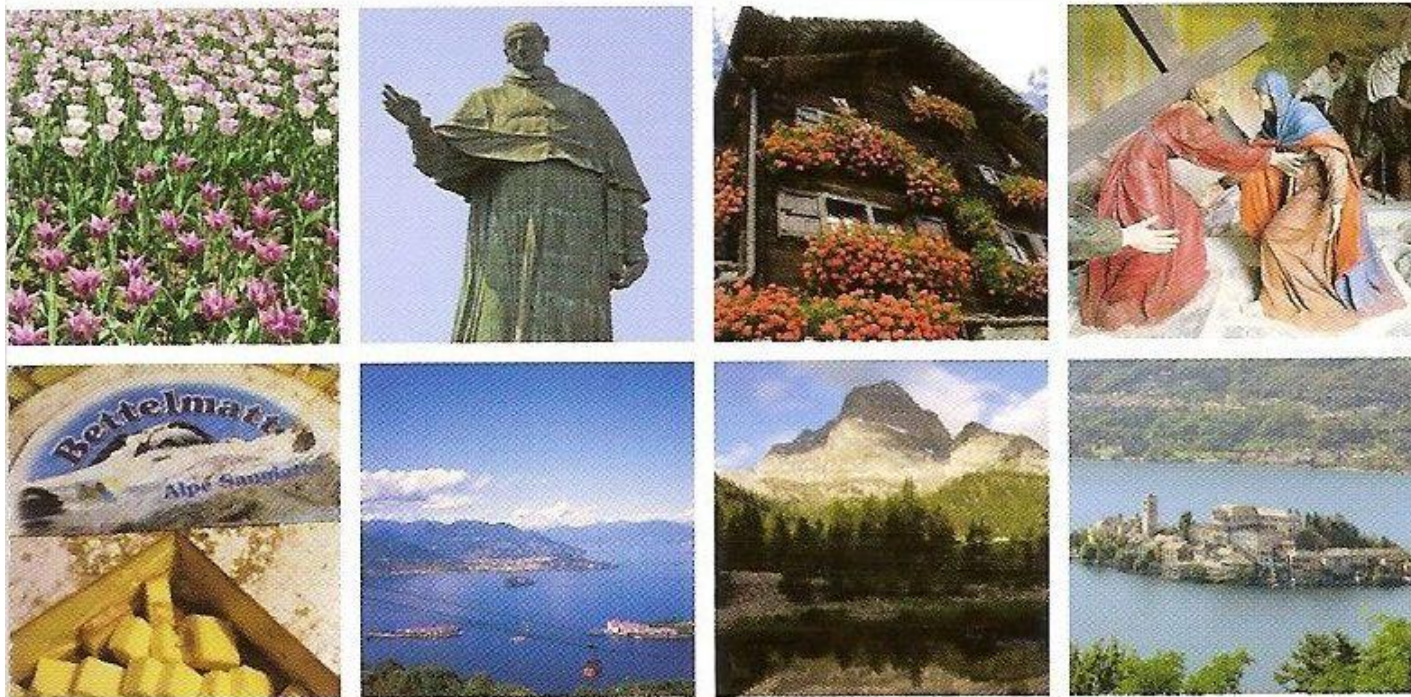

Romantici Laghi
Imponenti Montagne

**Un territorio da godere
in ogni stagione dell'anno**

**OBBLIGATORIA LA
PRENOTAZIONE PER L'ADESIONE**